10 BRA METODER MOT KVINNLIG KÖNSSTYMPNING (KKS, FEMALE GENITAL MUTILATION) I EUROPA

EN VÄGLEDNING FÖR ATT STOPPA KVINNLIG KÖNSSTYMPNING

FINLAND

1 EN PLAN FÖR ATT STOPPA KVINNLIG KÖNSSTYMPNING

En specifik, holistisk nationell handlingsplan för kvinnlig könsstympning, åtföljs av ett genomförande, övervakning och utvärderingsram, samordnad av en centraliserad statlig myndighet och understödd av tillägnad finansiering.

Liknande metoder i:

TYSKLAND

4 SKYDDSBREV MOT KVINNLIG KÖNSSTYMPNING

Ett officiellt dokument undertecknat av myndigheterna och som används av yrkesverksamma personer för att ge stöd till föräldrar för att förebygga könsstympning. Dokumentet varnar för både hälsokonsekvenserna för flickan och de rättsliga konsekvenserna för föräldrar som har för avsikt att könsstympa sin dotter.

Liknande metoder i:

BELGIEN

6 HOLISTISK VÅRD FÖR KVINNOR OCH FLICKOR SOM UTSATTS FÖR KÖNSSTYMPNING

Två specialiserade mottagningar ger gratis stöd till flickor och kvinnor som utsatts för könsstympning. I teamet ingår psykoterapeut, en sexolog, en gynekolog och en barnmorska.

7 NATIONELL FORSKNING OM KVINNLIG KÖNSSTYMPNING

Två forskningsprojekt finansierade av regeringen om kvinnlig könsstympning och dess konsekvenser. Resultaten möjliggör jämförelser över tid.

Liknande metoder i:

ENGLAND

9 NATIONELLT REGISTER ÖVER KVINNLIG KÖNSSTYMPNING

Folkhälsomyndigheten samlar in data om kvinnlig könsstympning och publicerar den i kvartals- och årsrapporter. Det är obligatoriskt för all NHS-sjukvårdspersonal (National Healthcare System) att registrera i en patientjournal om de identifierat kvinnlig könsstympning.

Liknande metoder i:

NEDERLÄNDERNA

2 SAMORDNANDE AKTÖRER

En samordningsmekanism som säkerställer såväl samordning mellan parter som mellan olika aktörer och sektorer (inklusive myndigheter, yrkesverksamma, civilsamhället och samhällsgrupper).

3 ENGAGERANDE SAMHÄLLSGRUPPER

En mekanism som säkerställer ett systematiskt och samordnat engagemang som har stöd av institutionella aktörer och samhällsgrupper genom samarbete med "nyckelpersoner" inom flera sektorer och på olika förvaltningsnivåer.

Liknande metoder i:

IRLAND

5 FINANSIERING AV AKTIVITETER FÖR KVINNOR OCH FLICKOR SOM UTSATTS FÖR KÖNSSTYMPNING

Särskild finansiering för specifika aktiviteter för kvinnor och flickor som utsatts för könsstympning, samt kvalitetssäkring av tjänsternas hållbarhet.

Liknande metoder i:

FRANKRIKE

8 REKONSTRUKTIONSKIRURGI

Rekonstruktionskirurgi helt täckt av den allmänna sjukförsäkringen för alla, inklusive papperslösa migranter (efter tre månaders vistelse i landet).

PORTUGAL

10 UPPGIFTER OM KVINNLIG KÖNSSTYMPNING -BASERADE ASYLFÖRFRÅGNINGAR

Data som sammanställs och publiceras online på årsbasis på den Internationella migrantdagen. Detta säkerställer transparens och tillgänglighet av information och data.

Liknande metoder i:

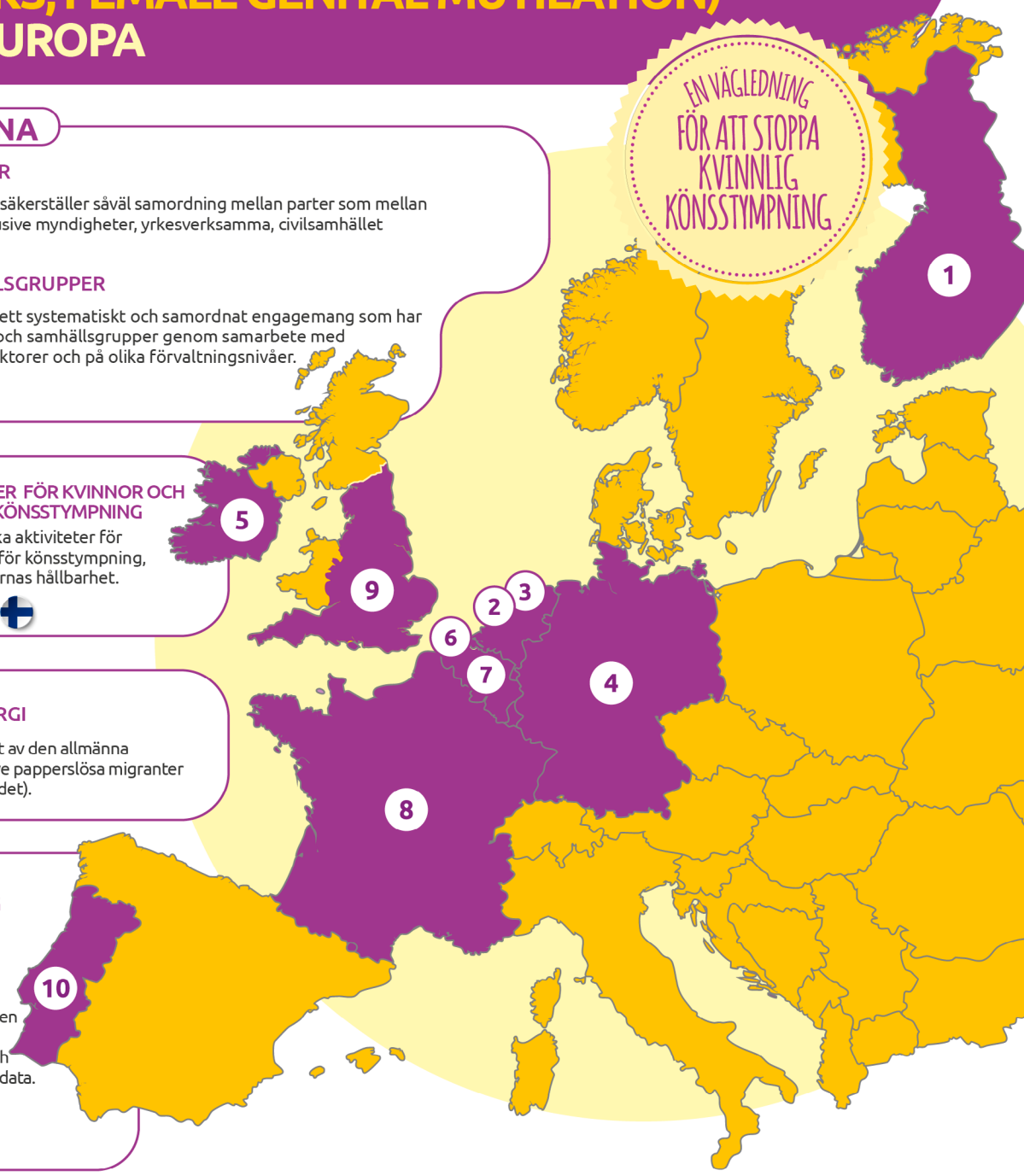

CHECKLISTOR: VAD UTGÖR EN BRA METOD?

FÖR MER DETALJER, SE VÅR INTERAKTIVA KARTA HÄR:

1 NATIONELL HANDLINGSPLAN

- **Specifik uppsättning övergripande riktlinjer,** konkreta åtgärder och holistiska tjänster för att förebygga kvinnlig könsstympning
- Dedikerad struktur och **budget**
- Extern **övervaknings- och utvärderingsmekanism** som säkerställer ansvarsskyldighet

2 SAMORDNINGSMEKANISM FÖR FLERA PARTER

- **Regeringsledda** mekanismmöten regelbundet
- **Horisontell samordning** mellan sektorer (förebyggande, skydd, tjänster, tillgång till rättvisa)
- **Samordning** mellan olika styrningsnivåer (från nationell till lokal)
- **Mekanism för flera aktörer** (statliga myndigheter, yrkesverksamma, civilsamhället, samhällsgrupper och ungdomar)

3 SAMHÄLLSENGAGEMANG

- **Strukturerad och regeringsledd mekanism**
- **Ett meningsfullt och systematiskt engagemang** för samhällen som drabbats av kvinnlig könsstympning
- **Officiellt erkännande av samhällsmedlemmarnas** roll för att förhindra kvinnlig könsstympning och stödja kvinnor och flickor som utsatts för könsstympning
- Strukturellt **flexibelt och hållbart ekonomiskt stöd** till aktörer

4 STOPPA-KVINNLIG KÖNSSTYMPNING-PASS

- **Officiellt godkänd** av statens myndigheter
- **Information** om hälso och juridiska konsekvenser av kvinnlig könsstympning
- **Frivilligt långvarig kontakt** mellan specialister och drabbade familjer på de **språk som används** av den aktuella gruppen
- Kopplad till en **pediatrisk kontroll** av flickan efter att hon rest till ursprungslandet

5 FINANSIERINGSSYSTEM

- **Tillräckliga** medel baserat på behovsbedömning Flexibel och **anpassad** till organisationernas verklighet (t.ex. samhällsbaserade och ungdomsledda organisationer)
- **Strukturell** (till skillnad från programbaserad finansiering)
- **Hållbar** på lång sikt (till skillnad från kortsiktig finansiering)

6 HOLISTISKT STÖD FÖR KKS-DRABBADE

- **Tvärvetenskapligt team av utbildade specialister** (psykoterapeuter, sexologer, gynekologer/kirurger, barnmorskor och socialarbetare)
- Involvering av **hälso- och sjukvårdspersonal**
- Ge **långsiktigt holistiskt stöd**
- Dedikerade **barn- och ungdomsvänliga** tjänster, kvinnlig könsstympning, icke-diskriminerande och intersektionell strategi
- **Tillgång till** gratis sjukvård för alla överlevande **oavsett** deras administrativa ställning eller migrations status
- **Geografiskt tillgängliga** (t.ex. homogen **fördelning** av centra över hela landet eller ersättning för resekostnader)

7 REKONSTRUKTIONSKIRURGI

- **Universellt hälsoskydd** (gratis operation) för alla överlevande oavsett deras administrativa eller migrationsställning
- Integrerad **i ett holistiskt och överlevandecentrerat** förhållningssätt till vård av överlevare av kvinnlig könsstympning
- **Geografiskt tillgänglig** (t.ex. homogen fördelning av tjänsten i hela landet eller ersättning för resekostnader)

8 NATIONELLA STUDIER OM KVINNLIG KÖNSSTYMPNING

- Beställda **och finansierade av staten**
- **Regelbundet** genomförda för att fastställa trender och säkerställa jämförbarhet
- Fokus på kvinnlig könsstympning **och risk**

9 NATIONELLT REGISTER FÖR KKS-ÄRENDEN

- **Centraliserat och enhetligt registrerings- system**
- **Skyldighet att registrera** ärenden om FGM för alla relevanta yrkesverksamma
- **Disaggregerad data** (ålder, födelseort, registreringsdatum, typ av kvinnlig könsstympning och tillhörande komplikationer, mors och fars ursprung)
- **Anonym**
- **Allmänt tillgänglig och åtkomlig**

10 UPPGIFTER OM FGM-BASERADE ASYLFALL

- Uppgifter både om **asylansökningar och internationellt skydd som beviljats** på grund av kvinnlig könsstympning
- **Disaggregerad data** (ålder, ålder vid ankomst, ursprungsland, ursprungsregion, typ av kvinnlig könsstympning).
- **Anonym**
- **Allmänt tillgänglig och åtkomlig**

End FGM EUROPEAN NETWORK

Medfinansieras av Europeiska unionen

End FGM
EUROPEAN NETWORK

Mundo B, Rue d'Edimbourg 26
Brussels 1050, Belgium

www.endfgm.eu

info@endfgm.eu

FÖLJ OSS PÅ SOCIALA MEDIER:

@ENDFGM_Network

/endfgmeuropeannetwork

@end_fgm_european_network

Innehållet i denna publikation är dess författare ensamt ansvariga för och det återspeglar inte åsikterna hos deras finansiärer.